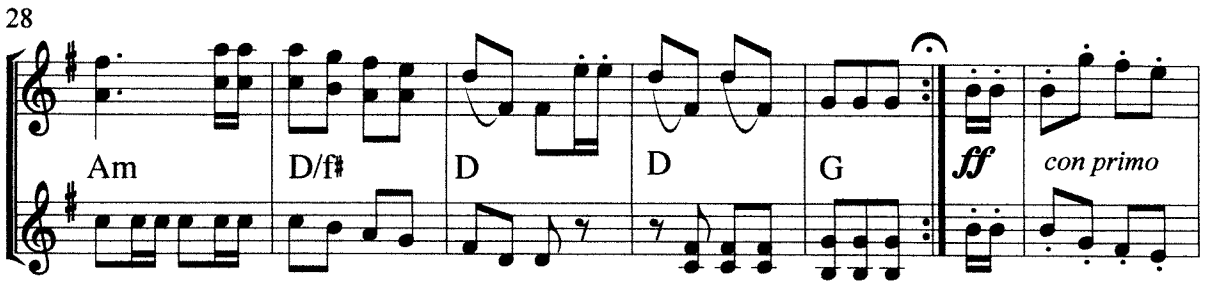

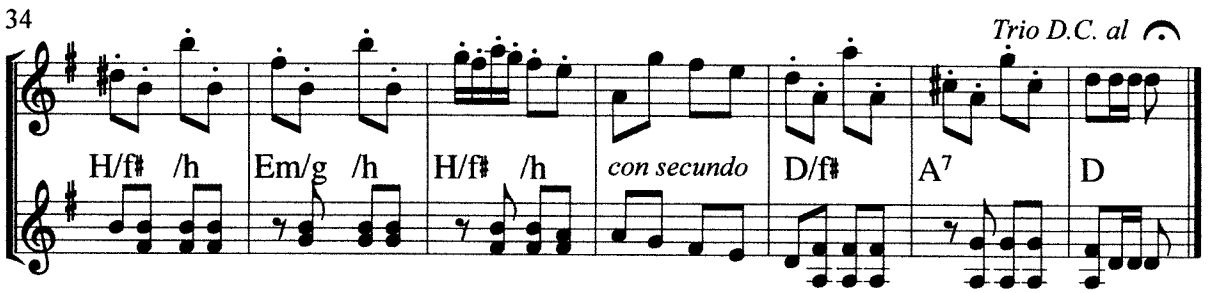

© Spillemandslauget Østjyderne 2003

Saugmann Bjerregaard og hans Orkester ca. 1910. 1. Række: Hans Jensen, Demstrup, Vilh. Petersen, Kjellerup, S. Bjerregaard, Kjellerup, P. Holmberg, Kjellerup, J. Middelhede, Rødkjærbro, C. Dyrberg, Kjellerup. 2. Række: J. C. Christensen, Frederiksdal, Chr. Holmberg, Kjellerup, L. Thorup, Kjellerup, S. Skovlund, Balle, S. Kloster, Kjellerup. 3. Række: Jac. Bugge, Thorning, Jens Jensen, Kjellerup, Hans Bjerregaard, Rødkjærbro, Andr. Broberg, Rødkjærbro, J. J. Bjerregaard, Rødkjærbro, N. Hedegaard, Balle.